CIRCOLO DELLA STAMPA SPORTING
INFORMAZIONI E ATTIVITÀ

PALAZZO CERIANA MAYNERI
C.so Stati Uniti 27, Torino

SPORTING
C.so G. Agnelli 45, Torino

ANNO 17 - NUMERO 02

MAGGIO 2025

BIMESTRALE - Luogo di pubblicazione: Torino. ~~€1,00~~ Poste Italiane SPA
Spedizione in abbonamento postale D.L. 353/2003 (conv. in 27/02/2004 n. 46)
Art. 1 comma 1 CNS TORINO N. 10 - 2011

WWW.SPORTING.TO.IT Circolo della Stampa Sporting APS - ASD

IL GRANDE TENNIS E LE ORE PIU' BELLE

DI PIETRO GARIBALDI

Da ormai un triennio la primavera porta a Torino il tennis mondiale nel cuore della stagione ATP su terra battuta. La terza edizione del Challenger Atp 175 Piemonte Open Intesa Sanpaolo si terrà dal 12 al 18 maggio al Circolo della Stampa Sporting, e sarà nuovamente un torneo organizzato dalla Federazione Italiana Tennis e Padel in stretta collaborazione con gli Internazionali BNL d'Italia, il Master 1000 che si svolgerà in quelle stesse settimane a Roma. L'idea del Piemonte Open Intesa Sanpaolo, torneo inserito nel format premium del circuito Challenger, è quella di garantire ai giocatori eliminati a Roma nei primi due turni la possibilità di giocare un torneo ATP in attesa del successivo trasferimento verso il Roland Garros. Personalmente, considero le settimane tra metà maggio e metà giugno le più belle del nostro circolo. Sono le giornate in cui il nostro parco e la sua luce danno il meglio. E' una grande emozione vedere alcuni dei migliori giocatori del mondo attraversare il vialetto fiorito e giocare nei nostri campi in terra rossa, oltre che sul maestoso Campo Centrale. Abbiamo ancora negli occhi le immagini della fine torneo dello scorso anno, quando in praticamente tre giorni di tour de force (causa maltempo di inizio settimana) abbiamo assistito a match memorabili anche nei campi laterali. Il ricordo del campo 4 stracolmo di appassionati su ogni gradino per seguire una lotta di tre ore tra i giovani Darderi e Arnaldi rimane una delle fotografie più belle del nostro circolo di questi anni. Ovviamente tutto questo è possibile grazie al lavoro continuo con la Federazione, con Intesa Sanpaolo e con le istituzioni locali. Sperando di vedere molti dei nostri soci in quei giorni di maggio al Circolo, un augurio di un buon divertimento da parte di tutto il Consiglio Direttivo.

PIEMONTE OPEN, UN CHALLENGER DAVVERO "SUPER"

DI MARCO FRANCALANCI

La terza edizione del Piemonte Open Intesa Sanpaolo mantiene le aspettative di crescita che aveva promesso al termine della passata edizione. Il torneo, che si svolgerà al Circolo della Stampa Sporting dal 12 al 18 maggio, avrà infatti un montepremi di 250 mila dollari come un qualsiasi ATP 250, a dispetto della sua qualifica di Super Challenger 175. Un salto di qualità ottenuto grazie anche ad alcune migliorie adottate sotto il profilo tecnico, che hanno permesso di ottenere una lista di partecipanti di altissimo livello. Se lo scorso anno sono scesi in campo diciassette giocatori tra i primi cento del mondo, in questa edizione i top 100 iscritti sono già diciotto, senza contare le wild-card che saranno assegnate a giocatori eliminati nei primi turni degli Internazionali d'Italia al Foro Italico.

Francesco Passaro e Lorenzo Musetti, vincitore e finalista lo scorso anno

Il giocatore più alto in classifica, al momento è il polacco Hubert Hurkacz, n. 28 Atp, già protagonista per ben due volte delle ATP Finals torinesi, seguito dal nostro Lorenzo Sonego (n. 43 Atp) che guida una folta pattuglia di italiani, Luciano Darderi (n. 46) Francesco Passaro (ora n. 101 e vincitore qui un anno fa), Luca Nardi e i due giovanissimi ai quali sono già state assegnate due wild card: Federico Cinà, che ha già fatto il suo esordio nel circuito maggiore vantando anche alcuni successi e il diciassettenne romano Jacopo Vasami che sta scalando le classifiche juniores. Tra i giocatori di più alta classifica figurano anche lo spagnolo Roberto Carballes Baena (n. 56 Atp), n. l'argentino Tomas Martin Etcheverry (n. 51 Atp), il funambolico kazako Alexander Bublik (n. 75). Per non dimenticare l'ex top 10 Fabio Fognini, che a Torino vinse nel 2008 il suo primo titolo Challenger.

Un eccellente parco giocatori che trova la sua giustificazione nell'eccellente organizzazione delle precedenti edizioni, nonostante le avversità metereologiche, che quest'anno ha previsto altre migliorie per favorire un ancor maggior afflusso di spettatori. Le spiega il direttore tecnico del torneo, Mauro Ricevuti: "Sono state adottate modifiche sostanziali: con la collaborazione del Circolo è stata aumentata la luminosità del campo 4, che potrà ospitare anche incontri serali, mentre è stata raddoppiata la dotazione di teli antipioggia, da due a quattro, in modo da accorciare gli eventuali periodi di sosta. Inoltre l'ATP ci ha chiesto di sperimentare in questa occasione una nuova tecnologia che prevede il posizionamento di sei telecamere per campo anche a scopo statistico. Ma soprattutto abbiamo programmato gli incontri in modo tale che le partite più importanti si giochino dalle 16 e dalle 17 in poi sui due campi principali, per favorire tutti coloro che hanno impegni di lavoro. Il risultato è che a due settimane dall'inizio del torneo le vendite di biglietti sono raddoppiate rispetto allo stesso periodo di un anno fa".

Tutte le partite saranno trasmesse in diretta dal canale della Federazione ItalianaTennis e Padel "Supertennis", mentre lo "Young Village" accanto al Campo Stadio ospiterà più di duemila bambini delle scuole torinesi, che oltre a divertirsi nei campetti a loro dedicati, potranno anche assistere ad alcuni match del torneo.

Per ogni info e per gli aggiornamenti in tempo reale, visitare il sito dell'evento **www.piemonteopen.com**.

GLI ISCRITTI AL PIEMONTE OPEN INTESA SANPAOLO

DI MARCO FRANCALANCI

In attesa del tabellone definitivo, che sarà compilato alla vigilia del torneo con gli ultimi inserimenti, l'ATP ha pubblicato l'entry list, l'elenco dei giocatori iscritti ufficialmente al torneo. Secondo l'entry list testa di serie numero uno è il polacco **Hubert Hurkacz**, attualmente numero 28 della classifica mondiale, seguito dai nostri **Lorenzo Sonego** (n. 43) e **Luciano Darderi** (n. 46), dall'argentino **Tomas Martin Etcheverry** (n. 51) e dallo spagnolo **Roberto Carballes Baena** (n. 56).

HUBERT HURKACZ

Il polacco Hubert Hurkacz è tra i giocatori più divertenti e simpatici dell'intero circuito. Grande amico di Jannik Sinner, nell'agosto dello scorso anno ha raggiunto la sua migliore posizione nella classifica mondiale al numero 6 nonostante un brutto infortunio a un ginocchio. Contemporaneamente cambia coach e Craig Boynton viene sostituito da Ivan Lendl e dal cileno Nicola Massu. Quest'anno ha perso al secondo turno a Melbourne, per lasciare poi la semifinale di Rotterdam ad Alcaraz.

LORENZO SONEGO

"Lori" è il giocatore di casa, quello che vorremmo vedere vincere sempre. E lui ce la mette tutta, anche se non sempre ci riesce. Ma non si può lamentare del bilancio di quest'inizio di stagione: i quarti raggiunti a Melbourne sono stati un ottimo inizio, seguito da qualche sorteggio sfortunato. Tra gli iscritti ha il secondo best ranking, un buon viatico per affrontare le difficoltà sui campi del Circolo che frequenta fin da bambino.

LUCIANO DARDERI

Luciano Darderi, 23 anni, italo argentino di origine, ha fatto la scelta della maglia azzurra e lo scorso anno è stato semifinalista al Piemonte Open Intesa Sanpaolo, sconfitto da Lorenzo Musetti. Conquistato il primo titolo ATP a Cordoba dopo essere partito dalle qualificazioni, inizia una graduale scalata al ranking, fino al piazzamento numero 32, ora 46.

ALEKSANDER BUBLIK

Al di là della sua posizione in classifica, Aleksander Bublik è uno dei tennisti sicuramente più divertenti del circuito. Dotato di una tecnica sopraffina, non si può dire altrettanto della sua costanza di rendimento. Ha raggiunto la miglior posizione ATP nel maggio 2024, numero 17, grazie a quattro titoli conquistati su undici finali disputate.

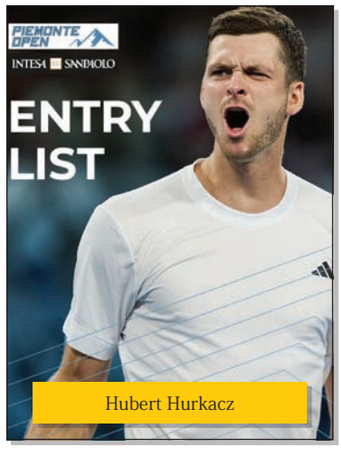

Hubert Hurkacz

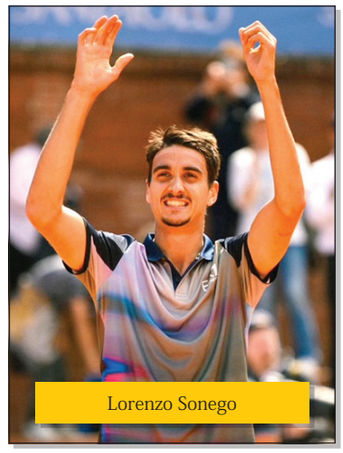
Lorenzo Sonego

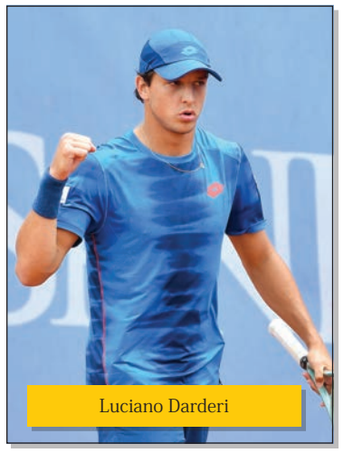
Luciano Darderi

Francesco Passaro

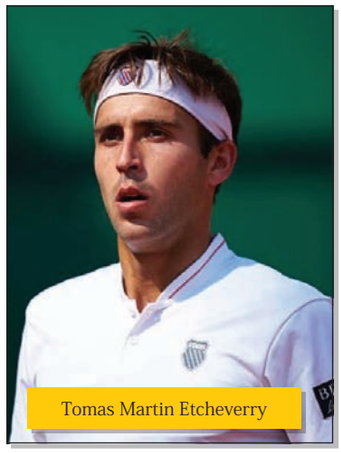
Tomas Martin Etcheverry

Roberto Carballes Baena

Fabio Fognini

Luca Nardi

FRANCESCO PASSARO

E' il campione uscente del Piemonte Open Intesa Sanpaolo, un torneo che gli ha consentito di guadagnare più di cento posizioni nella classifica mondiale grazie ai successi contro giocatori molto più quotati: arriva in semifinale grazie alle vittorie su tre giocatori top 100, poi batte in due set Lorenzo Sonego, allora 47 ATP e in finale Lorenzo Musetti, numero 29. Apre il 2025 con il successo su Grigor Dimitrov agli Australian Open (primo successo su un top ten) ed entra tra i primi cento in classifica.

FABIO FOGNINI

A trentotto anni sta cercando di allungare la carriera continuando a disputare tornei senza farsi condizionale dal fatto di dover passare dalle qualificazioni quando non può godere dei vantaggi di una wild-card. Miglior giocatore italiano in singolare per ben 292 settimane, è uno specialista della terra rossa, superficie su cui ha conquistato otto dei suoi nove titoli.

ROBERTO CARBALLES BAENA

L'esperto tennista spagnolo sta vivendo una delle sue migliori stagioni ed è da sempre uno dei più pericolosi avversari sulla terra battuta, naviga costantemente intorno alla cinquantesima posizione mondiale, sfruttando proprio i tornei sulla terra rossa: recentemente ha raggiunto le semifinali a Marrakech, sconfitto da Luciano Darderi.

TOMAS MARTIN ETCHEVERRY

Il venticinquenne argentino, grande lottatore sulla terra battuta ha dato vita a una combattutissima partita con il nostro Lorenzo Musetti al torneo di Madrid. Componente della squadra biancoceleste di Coppa Davis, si presenta al Piemonte Open Intesa Sanpaolo come uno degli avversari più ostici per i grandi favoriti.

PIEMONTE OPEN INTESA SANPAOLO: LE INFO SUL CHALLENGER ATP 175

Il grande tennis torna al Circolo della Stampa Sporting **dal 12 al 18 maggio** con la terza edizione del **PIEMONTE OPEN INTESA SANPAOLO**, il torneo appartenente alla categoria **Challenger Atp 175** sotto l'organizzazione della Federazione Italiana Tennis Padel. Ecco le info riguardanti il torneo, le attività e la logistica del circolo durante l'evento:

L'AREA RISERVATA AL TORNEO

Le gare e gli allenamenti si svolgeranno, oltre che sul Campo Centrale, sui campi numero 2, 3, 4, 5 e 8. Sarà inoltre riservata al torneo e a vari allestimenti tutta l'area che va dal Campo Centrale fino all'altezza dei campi 6, 7, 8, incluso il campo da calcio a cinque e l'area padel. L'accesso ai campi 6 e 7, oltre al campo 9, sarà consentito ai Soci secondo le indicazioni di accesso.

I BIGLIETTI PER LE GARE

I biglietti per le partite da lunedì 12 maggio a domenica 18 maggio (SESSIONE UNICA dalle ore 11 con accesso a tutti i campi di gara) si acquistano online sul circuito Ticketone oppure alla biglietteria all'ingresso in corso Agnelli 67 nei giorni del torneo.

LE RIDUZIONI

Per tutti i tesserati FITP, e quindi per tutti i Soci del Circolo della Stampa Sporting e gli allievi della scuola tennis, è previsto uno sconto sul costo del biglietto cliccando sul banner "Sei titolare di una Tessera FITP? Per acquistare il tuo biglietto ad un prezzo ridotto a te riservato CLICCA QUI!".

I biglietti con tariffa "Ridotto Tesserati" sono riservati esclusivamente ai tesserati FITP: non vi è un limite di acquisto, ma la tessera dovrà essere esibita all'ingresso e a ogni richiesta di biglietto, pena il mancato ingresso o l'allontanamento dall'impianto. Questi gli sconti riservati ai tesserati FITP:

- **Ridotto Tesserato FITP (Atleta) – 20%**
- **Ridotto Tesserato FITP (Socio) – 10%**

I biglietti per il Campo Centrale permetteranno di accedere anche ai campi secondari. Per tutte le altre riduzioni (bambini e diversamente abili), consultare il sito **www.ticketone.it**.

GLI AGGIORNAMENTI SUL SITO DELL'EVENTO

Per essere aggiornati su tutte le info del torneo, compresi programma di gioco, tabelloni e risultati, andare sul sito dell'evento **www.piemonteopen.com**.

AFFIDEA | CDC E CIRCOLO DELLA STAMPA SPORTING: UNA PARTNERSHIP A FAVORE DEI SOCI E DEI LORO FAMIGLIARI

Affidea|CDC da quasi 50 anni rappresenta una delle realtà sanitarie più significative del Piemonte, sviluppando un'attività diagnostica completa presso 37 sedi dislocate in modo capillare su tutto il territorio regionale. I soci del Circolo della Stampa Sporting A.P.S e stretti famigliari potranno beneficiare di un **tariffario agevolato** per le prestazioni sanitarie erogate da Affidea|CDC in tutte le Sedi dislocate sul territorio piemontese, previa presentazione del tesserino associativo. Inoltre, Affidea|CDC è convenzionata con i 300 più importanti Fondi e Assicurazioni grazie ai quali gli assistiti possono effettuare check up di prevenzione gratuitamente o con franchigie minime. Per informazioni e prenotazioni:

- Visitare il sito web **www.gruppocdc.it**
- Contattare il numero **011 5513402**
- **Novità:** Per i check-up complessi in convenzione con Fondi e Assicurazioni è stata attivata una nuova modalità di prenotazione semplice e veloce, compilando il form disponibile sul sito web alla pagina "Altre modalità di prenotazione".

L'ALBERO degli Occhiali

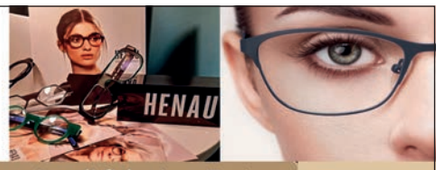

Il tuo ottico di fiducia a Torino

JET PROGRAM per visual training
Cheratocono • Ottica • Contattologia
Corso Belgio 60, Torino
Tel. 011 405.24.93 - Tel. 347.305.88.99
mail: lalberodegliocchiali@gmail.com
www.alberodegliocchiali.com

PORTENDE srl
Produzione di TENDE e TENDAGGI dal 1983

• Tende da sole •
• Tende Veranda • Pergole
• Zanzariere • Pensiline •
• Tende d'Arredamento
• Tende a rullo •
• Tende Veneziane •

C.so Trieste 25 - Moncalieri (TO)
Tel. 011 640 74 05 - 011 640 23 73
email: info@portende.it
www.portende.it

ELISE PROFUMI

• prodotti cosmetici •
• bigiotteria di design •
• accessori moda •

Via Vanchiglia, 16 - Torino
info@eliseprofumi.it - Tel. 011 888 834
www.eliseprofumi.com

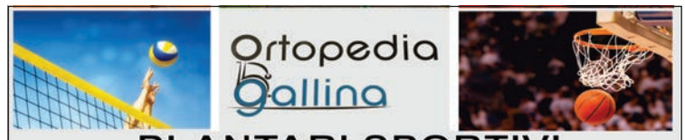

Ortopedia Gallina

PLANTARI SPORTIVI
Esame Baropodometrico

TORINO *C.so Rosselli 5,* **011 4118485**
RIVOLI *Via Montalcini 7,* **011 958 5310**
335 63 61 637

CA' MIA RISTORANTE MONCALIERI
CASA ALBANO gourmet

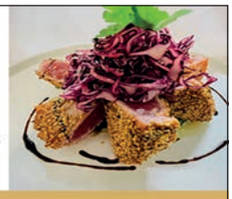

Il meglio della cucina Tradizionale e Gourmet, sapori unici e inconfondibili per assaporare al meglio i prodotti del territorio

Casa Albano Ristorante – Camia Str. Revigliasco, 138
Ang. Via Rivamare 1 - Moncalieri (To)
Tel. +39 011 64 72 808 - WWW.CAMIA.IT

CERAMICHE Ribechini
RISTRUTTURAZIONI

Solo ceramiche e rivestimenti delle MIGLIORI MARCHE

Un mondo di soluzioni per la casa
Via Monginevro 45/b - Torino - Tel. +39 011 382 53 56
www.ceramicheribechini.com

FERRERO CLAUDIO
CONSULENZA GRATUITA BOLLETTE ENERGIA E METANO
Scopri tutti i nostri servizi e dettagli sul nostro **NUOVO SITO WEB...**
www.ferreroclaudio.it

Sarò il vostro TUTOR ENERGETICO!
I contratti verranno seguiti costantemente e se uscissero nuove offerte più vantaggiose ve lo farò presente.

I NOSTRI SERVIZI
CONSULENZA BOLLETTE
ATTIVAZIONI FORNITURE
VARIAZIONI DI POTENZA
NUOVI ALLACCI
POSA CONTATORE
EFFICIENZA ENERGETICA
VOLTURE E SUBENTRI

RICHIEDI UNA CONSULENZA GRATUITA E SENZA IMPEGNO - Tel. 346.2898150 - ferrero.claudio@libero.it
Carmagnola: via Papa Giovanni XXIII, 2 - Trofarello: via Torino, 103/1 - Pancalieri: via San Nicolao, 11

dea
Italian Luxury Linens
Made in Italy

Dea S.r.l. - Via XX settembre, 54 10121 Torino TO
Tel. 011 531414 - mail: torino@dea-italy.it - www.deaitaly.com

LA VERA ESSENZA DELL'ARTIGIANATO TRADIZIONALE

In Dea l'artigianalità è la padronanza delle tecniche tramandate attraverso le generazioni, assicurando che ogni pezzo sia realizzato secondo gli stessi rigorosi standard.
Il taglio a mano della stoffa, come la cucitura e il ricamo, richiedono più tempo e più impegno, ma è l'impegno per i dettagli meticolosi che rende queste lenzuola le più raffinate al mondo per il letto, il bagno e la tavola.

www.centroagenziematrimoniali.it

CENTRO AGENZIE MATRIMONIALI
ASSOCIATE & AUTORIZZATE

Dal 1990
La certezza del giusto incontro nell'assoluta serietà
AMICIZIE E MATRIMONI

Via Giuseppe Giusti, 3 (Angolo Corso Vinzaglio) - TORINO
Cell. **334.2855807 - 333.7607027 - 334.1547987 - 320.0659069**
Dal lunedì al Venerdì dalle **10** alle **19** Orario Continuato

VISITA IL NOSTRO SITO
CDR CENTRO DENTISTICO RIVOLI
seguici su www.facebook.com/centrodentisticorivoli
Dir. San. Luciano Nieddu - Iscr. Albo TO505

Non rinunciare al sorriso...
Abbiamo le soluzioni giuste per te!

IMPLANTOLOGIA DENTALE, ESTETICA DENTALE, SBIANCAMENTO DEI DENTI, PEDODONZIA ODONTOIATRIA PER BAMBINI, IGIENE ORALE E PREPARAZIONE INIZIALE, CHIRURGIA ESTRATTIVA E RIGENERATIVA, PROTESI FISSA E MOBILE, PARODONTOLOGIA, ORTODONZIA, ORTODONZIA INVISIBILE, ENDODONZIA, SERVIZI DI URGENZA

CENTRO DENTISTICO RIVOLI S.A.S.
CORSO SUSA, 242 10098 RIVOLI (TO)
TELEFONO E FAX 011 9531606
MAIL: INFO@CENTRODENTISTICORIVOLI.IT
WWW.CENTRODENTISTICORIVOLI.IT

IL MOMENTO DI MUSETTI

DI MARCO FRANCALANCI

Il successo di Carlos Alcaraz a Montecarlo ha portato per la prima volta nell'anno il campione spagnolo in testa alla ATP Race, la classifica che a novembre designerà gli otto partecipanti e le due riserve alle ATP FInals. Per la prima volta quindi Jannik Sinner viene superato al vertice, tenendo comunque conto che il giocatore bolzanino è già comunque qualificato, avendo vinto lo Slam di Melbourne.

La stagione tennistica non è ancora giunta a metà, ma se le premesse saranno rispettate, ci saranno veramente tante sorprese. Basti considerare che due ospiti fissi del Pala Inalpi come i russi Medvedev e Rublev non figurano tra i primi quindici nella speciale classifica, mentre tra i primi otto figurano sorprese come Jack Draper, Jakub Mensik e Alejandro Davidovich Fokina. Fuori dai primi dieci Rune e Tsitsipas, mentre Taylor Fritz, finalista delle ultime Nitto ATP Finals, è solo quindicesimo. Il posto di outsider italiano, che un paio di mesi fa era del nostro Lorenzo Sonego è stato occupato da Lorenzo Musetti grazie agli straordinari risultati proprio di Montecarlo. Nella classifica del doppio i nostri Bolelli -Vavassori stanno attraversando un periodo non troppo fortunato dopo la finale di Melbourne, ma resistono al quarto posto, con ancora ottime possibilità di qualificarsi.

RANKING	GIOCATORE	ETA'	NAZ.	PUNTI
PUNTI PER LA QUALIFICAZIONE:				7785
1	CARLOS ALCARAZ	21	ESP	2410
2	JANNIK SINNER	23	ITA	2000
3	ALEXANDER ZVEREV	27	GER	1725
4	JACK DRAPER	23	GBR	1640
5	NOVAK DJOKOVIC	37	SRB	1520
6	ALEX DE MINAUR	26	AUS	1485
7	JAKUB MENSIK	19	CZE	1330
8	A. DAVIDOVICH FOKINA	25	SPA	1210
9	FÉLIX AUGER-ALIASSIME	24	CAN	1205
10	BEN SHELTON	22	USA	1170
11	HOLGER RUNE	21	DEN	1020
12	STEFANOS TSITSIPAS	26	GRE	1005
13	TOMMY PAUL	27	USA	1000
14	LORENZO MUSETTI	23	ITA	1000
15	TAYLOR FRITZ	27	USA	995

I NOSTRI IN GIRO PER IL MONDO

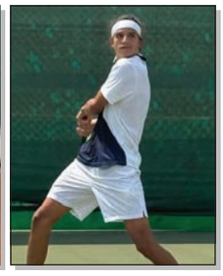

Un inizio di stagione brillante per i nostri agonisti che militano nei circuiti internazionali ITF. A livello Junior, in singolare il quindicenne *Tommaso Rosso* ha conquistato due semifinali ITF Junior J30, prima a Manama in Bahrein e poi a Raipur in India. In doppio, invece, successi per *Edoardo Zanada, Filippo Romano* e *Gaia Squarcialupi* nel circuito ITF 15.000 $: Zanada e Romano hanno conquistato il titolo a Rovinji in Croazia, mentre Squarcialupi in coppia con la torinese Jessica Bertoldo ha trionfato ad Alaminos, Cipro.

ALLA CONQUISTA DI ROMA

Gianluca Bellezza si è conquistato la terra rossa del Foro Italico per le Prequalificazioni degli Internazionali BNL d'Italia di Roma: tre semifinali (a Catania, Genova e Torino) e la finale a Padova gli hanno garantito uno dei posti nel tabellone che metterà in palio la wild card per le qualificazioni del Master 1000 romano.
Per *Edoardo Zanada*, invece, l'ultima finale conquistata al Monviso Sporting Club non è bastata a farlo entrare fra i qualificati: il nostro è rimasto fuori di un posto per appena 0,6 punti!

Ciampo Esthetical Affairs
Il tuo salotto beauty nel cuore di Torino
C.so Duca Degli Abruzzi 39 - 10129 Torino
Tel. 011 62 82 842 - 388 18 14 626
email: esteticaciampo@gmail.com
www.ciampo.it

GRUPPO MOLISANO
S.A.S. DI TORZI ORAZIO & C.
Impresa edile ristrutturazioni e restauri
Via Fiume 36 Moncalieri - Torino
Tel. 011.45.49.490 - info@gruppomolisano.it
www.gruppomolisano.it

come nel 1846 antico ristoro della vecchia Torino oggi deliziosa locanda
LOCANDA BOTTICELLI
Str. Dell'Arrivore, 9 ang. Via Botticelli
Tel. 011.242 20 12 - cell. 347.47 64 947
WWW.LOCANDABOTTICELLI.IT

Il Mulino di DOMENICO CALARCO
PRODOTTI PIEMONTESI E ITALIANI
Vendita al dettaglio e all'ingrosso
FARINE - RISI - LEGUMI - SPEZIE
FRUTTA SECCA e DISIDRATATA
Il Mulino di Domenico Calarco - Via Gaidano 55 - 10137 Torino
Tel. 011.417.79.70 - WWW.ILMULINODICALARCO.IT

HYDRA® L'erogatore d'acqua
Dal 2002 Hydra fornisce una vasta gamma di erogatori d'acqua soluzioni per tutte le esigenze dalla ristorazione, agli uffici, all'uso domestico
Via dei Cacciatori 68/c
Nichelino (TO) - tel. 011 962 43077
tel. 348 0013257 mail: info@acquahydra.it
www.acquahydra.it

ALLORA arredamenti
Via Padana Inferiore, 16, 10020 - Riva presso Chieri
TORINO - Tel. 011 946 9340
WWW.ALLORAARREDAMENTI.IT

Seriana KORAKANÉ
Alimenta i tuoi viaggi
Tel 011 4171271
WWW.KORAKANETRAVEL.COM
Gran tour del Madagascar - dal 18 al 31 agosto 2025

La Cope PIZZERIA e TRATTORIA
Il ristorante trattoria La Cope è il luogo ideale dove riscoprire i sapori di casa, quelli della cucina tipica italiana e piemontese, sempre sapientemente abbinata alle migliori etichette di vini della tradizione enogastronomica italiana.
PIZZERIA E TRATTORIA "LA COPE"
Piazza Comba, 16
Rivera di Almese (Torino) - Tel. 349-4601313

flis SERRAMENTI
Serramenti dal 1952
Flis Falegnameria Srl - Via Pontepietra, 13 - Giaveno (TO)
Telefono: 011.93.63.877 - E-mail: flis@flis.it
WWW.FLIS.IT

Eurocarrozzeria Torino
di VICINANZA Luca
AUTORIZZATA FIAT
Via Sette Comuni, 78 - Torino
Tel. 011.317.20.92 - Fax 011.317.24.14 - Cell. 335.72.20.952
eurocarrozzeriafiat@libero.it - www.eurocarrozzeriatorino.it

RISTORANTE TORINESE
Cucina tipica Piemontese
Specialità Fritto misto alla Piemontese, funghi, rane, lumache e tartufi
Via Torino 42 - Rivodora (TO)
Tel. 011.946.00.25
www.ristorantetorinese.it

JOHN LENNON'S PUB SINCE 1983
L'atmosfera di un autentico BRITISH PUB a Torino
www.pubjohnlennontorino.com
C.so Agnelli 160
Torino
Telefono
351 621 43 12

LA PISCINA ACCENDE L'ESTATE

DI MARCO FRANCALANCI

Anche quest'anno, il Challenger Atp 175 Piemonte Open Intesa Sanpaolo sarà l'occasione per l'inaugurazione dell'attività in piscina. Da sabato 10 maggio il nostro fiore all'occhiello sarà usufruibile nella speranza che il tempo sia più clemente rispetto agli ultimi due anni. E con l'apertura della piscina prenderà il via anche una serie di iniziative che dureranno per tutto il periodo estivo con la collaborazione del ristorante del circolo. Dopo la conclusione del torneo è prevista infatti una serie di serate gastronomiche a tema, oltre ad alcune cene con musica dal vivo e almeno un paio di serate di cabaret, con il comico Marco Guarena di Zelig e giovani che stanno seguendo le sue orme, il cui programma dettagliato si conoscerà solo più avanti. Per il momento l'attenzione è focalizzata sull'apertura della piscina, la cui frequentazione, ricordiamo, è soggetta a un regolamento il cui rispetto favorisce la convivenza tra persone che hanno le più svariate esigenze: dalle famiglie che hanno bambini piccoli a chi frequenta l'impianto solo per rilassarsi e leggere in pace un libro o un giornale. Così come chi fa un bagno con gli amici non dovrebbe intralciare il percorso di nuotatori che si allenano facendo decine di vasche. Il buonsenso eviterà il nascere di discussioni per motivi più o meno futili.

Come ricorda il regolamento che anche quest'anno verrà inviato via mail a tutti i vecchi e nuovi soci, l'accesso alla piscina è consentito dalle ore 9 alle ore 20, mentre al di fuori di questi orari il Circolo declina ogni responsabilità per quanto possa avvenire all'interno della stessa. Inoltre la presenza di eventuali ospiti va segnalata dai soci in Reception prima dell'ingresso nella struttura. Il regolamento prevede che si possa accedere alla piscina solo attraverso le vaschette lavapiedi, essendo vietato l'accesso al piano vasca con qualsiasi tipo di scarpe. Tra le regole più importanti da rispettare, il divieto di fumare e di introdurre alimenti e contenitori in vetro nell'area di balneazione, così come non si possono riservare lettini e sdraio usando indumenti, asciugamani o borse. Per esigenze di privacy è vietato effettuare foto e video, anche con telefonini, salvo autorizzazione della Direzione, mentre per l'accesso in vasca i minori di 12 anni devono essere accompagnati da un adulto. Il gioco con palle, l'uso di canotti o similari è consentito soltanto dopo le ore 17.00, mentre si può utilizzare il trampolino di tre metri sotto la sorveglianza del personale addetto.

Si ricorda infine che le dotazioni di primo soccorso sono reperibili presso la postazione degli assistenti bagnanti (cabina n.91), che sono tenuti a far rispettare le regole di comportamento riportate sugli appositi pannelli affissi agli ingressi della piscina.

bonetto design-arredamento
Arredamento e Design
Via Vittorio Emanuele II 36 - Chieri (TO)
Tel. 011 423 0586 - 333 324 0067
mail: info@bonettodesignarredamento.com
www.bonettodesignarredamento.com

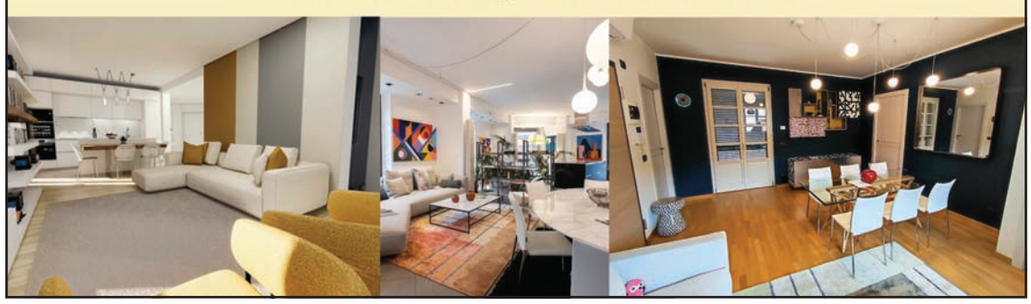

UN'ESTATE A MISURA PER I RAGAZZI

Lunedì 9 giugno il Circolo della Stampa Sporting darà il via alla sua estate dedicata ai ragazzi, come sempre con due programmi di attività dedicata a tutti: Soci, non Soci e allievi della scuola tennis, in età dai 5 ai 12 anni. Ecco in breve i due programmi, reperibili nei dettagli e nei costi sul sito al link https://www.sporting.to.it/corsi-di-tennis/.

• La **SUMMER TENNIS WEEK**, il servizio di assistenza e animazione per l'intera giornata (dal lunedì al venerdì, dalle ore 8.30 alle ore 18.00) con un programma di attività ludico-sportive all'aperto svolte tutte all'interno del circolo, inclusa una lezione giornaliera di tennis, pranzo e merenda. I posti sono limitati e riservati ai bambini delle annate comprese tra il 2012 e 2019. Per i bambini associati al Circolo e iscritti alla scuola tennis è prevista una priorità nelle iscrizioni fino al 20 maggio.

• Gli **STAGES DI TENNIS** settimanali sono pacchetti di lezioni di tennis + preparazione fisica (ove prevista in base all'età) con possibilità di frequenza da 1 a 5 volte (dal lunedì al venerdì), rivolti a bambini/ragazzi a partire dai 5/6 anni. I settori riguardano il **Minitennis/AvviamentoPre-Perfezionamento** e il **Pre-Agonistica under 10/Perfezionamento/Specializzazione**.

Per tutti i dettagli vi invitiamo a consultare le info riportate sul sito del circolo www.sporting.to.it alla pagina Corsi della sezione Tennis School o a rivolgersi al M° **Paolo Bonaiti** email scuolatennis@sporting.to.it - telefono + 39 011 3245 411 int. 407 - mobile 339 625 8010.

Le iscrizioni, accompagnate dalla documentazione richiesta sui moduli di iscrizione, dovranno pervenire preferibilmente via email esclusivamente a scuolatennis@sporting.to.it **non oltre il mercoledì antecedente la settimana prescelta**.

Per gli associati al Circolo e gli iscritti alla scuola tennis, **priorità di iscrizione fino al 20 maggio**.

CIRCOLO DELLA STAMPA SPORTING

Circolo della Stampa – Sporting a.p.s. - a.s.d.
C.so G. Agnelli, 45 • 10134 Torino
Tel. 011 3245411/ fax 011 3245444
www.sporting.to.it
Direttore Responsabile Marco Francalanci
Comitato di Direzione Pietro Garibaldi, Federico Calcagno, Marco Bo, Andrea Pellissier, Stefano Motta, Luca Borio
Redazione Barbara Masi
Editore Subito N. srl
C.so Raffaello, 20 • 10126 Torino
Stampa www.colorecolori.it
N. Roc 33097 del 11/06/2019

fisio&lab

A cura di
FISIO & LAB
C.so G. Agnelli 109/E
(interno cortile),
10134 Torino.
Tel 011 0864444
info@fisioelab.it
www.fisioelab.it

LE LUSSAZIONI E L'INSTABILITÀ DI SPALLA

Nel tennis gli infortuni più frequenti sono a carico degli arti superiori e sono rappresentati da epicondilite del gomito, tendinopatie del polso ma soprattutto infortuni a carico della spalla come lesioni della cuffia dei rotatori e del cercine glenoideo della spalla per eventi traumatici o microtraumatici lussativi. In attesa di affrontare il tema nell'incontro che si terrà **lunedì 26 maggio** allo Sporting per il ciclo "SPORT E SALUTE", ne parliamo con il Dott. **Enrico Buttafarro** – Specialista in Ortopedia e Traumatologia, Specialista in Medicina dello Sport - che riceve presso il Centro Medico di Fisioterapia e Riabilitazione Ortopedica e Sportiva Fisio&lab di corso Agnelli 109/E a Torino.

Cosa distingue la lussazione dall'instabilità di spalla?

La differenza tra instabilità di spalla e lussazione di spalla sta principalmente nella gravità e nella frequenza del problema, anche se entrambi riguardano un movimento anomalo dell'articolazione della spalla. Con il termine lussazione intendiamo la perdita permanente dei rapporti articolari di una articolazione con una dislocazione completa dei capi articolari. Nella sublussazione invece lo spostamento è soltanto parziale. L'articolazione gleno-omerale è una articolazione poco vincolata che consente quindi un ampio raggio di movimento nello spazio fino ad eseguire movimenti di circonduzione quasi a 360 gradi. Tale sistema rende però l'articolazione a rischio di perdere i suoi rapporti anatomici. Normalmente ciò avviene per una causa traumatica ma esistono anche situazioni che definiremo di instabilità atraumatica. La lussazione di spalla è quindi la più frequente tra le lussazioni dello scheletro (45%) con una incidenza del 1-2% nella popolazione generale. Nel 95% dei casi l'evento traumatico disloca la testa omerale in avanti e inferiormente. Poiché generalmente la struttura anatomica lesionata è il cercine glenoideo che non possiede buone capacità riparative, ciò rende ragione della facilità con la quale si possono realizzare condizioni di lussazioni recidivanti che definiremo quindi instabilità post traumatica di spalla. La recidiva più comune è quella anteriore o antero-inferiore con un rischio più elevato nei giovani sotto i 30 anni (42%). Distinguiamo inoltre la lussazione recidivante da quella abituale. Nel primo caso gli episodi avvengono più volte nel tempo anche per traumi di modesta entità. Con il secondo termine invece intendiamo episodi che si ripetono con grande frequenza e facilità anche per semplici movimenti del braccio.

Come si cura?

La cura per l'instabilità di spalla e per la lussazione di spalla dipende da diversi fattori: età, livello di attività (soprattutto se si fa sport), numero di episodi, danni associati e aspettative del paziente. I protocolli riabilitativi (conservativi e/o post chirurgici) sono quindi molto variegati. Se la spalla tende a lussarsi più volte (lussazioni recidivanti) e in caso di grave instabilità (laddove la riabilitazione conservativa non sia stata sufficiente) può essere necessario un intervento chirurgico per riparare i legamenti o la capsula, soprattutto negli sportivi di alto livello o nei casi con danni ossei.